

*Poster*

## **VIVIENDA SOCIAL EN EL PARTIDO DE MORENO, Espacios, ideas y actores en los siglos XX y XXI**

### **MAPEO DE BARRIOS**

**Corradini, Claudia Giovanna; Alvarez, Eugenia Paula**

[cgcorradini.arq@gmail.com](mailto:cgcorradini.arq@gmail.com); [eugeniapaula98@gmail.com](mailto:eugeniapaula98@gmail.com)

Corradini Claudia: Título de Arq. Universidad de Morón, Facultad de arquitectura y urbanismo, Arquitectura. Morón, Pcia. De Buenos Aires, Argentina. En la actualidad docente en la Universidad Nacional de Moreno, Departamento de Ciencias y Tecnología, Facultad de Arquitectura y Urbanismo, cátedra Historia de la arquitectura y el Urbanismo. Moreno, Pcia. De Buenos Aires, Argentina.

Álvarez Eugenia, en la actualidad estudiante y ayudante auxiliar en la Universidad Nacional de Moreno, Departamento de Ciencias y Tecnología, Facultad de Arquitectura y Urbanismo, cátedra Historia de la arquitectura y el Urbanismo. Moreno, Pcia. De Buenos Aires, Argentina.

Línea temática 2. Categorías, clasificaciones y métodos

#### **Palabras clave**

Vivienda Social, Moreno, Formación de Grado,  
Memoria Colectiva, Territorio

## Resumen

En el segundo cuatrimestre del año 2017, docentes investigadores generan una convocatoria de estudiantes de la carrera de Arquitectura de la UNIVERSIDAD NACIONAL DE MORENO, con el objetivo de poder empezar a instruir y capacitar a los interesados en el campo de la investigación.

Se inicia de esta forma la primera etapa del proyecto de investigación titulado VIVIENDA SOCIAL EN EL PARTIDO DE MORENO: ESPACIOS, IDEAS Y ACTORES, EN LOS SIGLOS XX Y XXI (RESOLUCIÓN UNM-R N.º 294/16).

El mismo representa, a la actualidad, la única investigación científica que se ha dedicado a analizar la vivienda social, en perspectiva histórica, en el Partido de Moreno. El objeto de la investigación ha consistido y consiste en cubrir esa área de vacancia a través del relevamiento y análisis de un conjunto de casos de vivienda de interés social construidos a lo largo del siglo XX y XXI en el Partido de Moreno. Esta tarea se ha realizado centrándose en los testimonios de sus habitantes y en las particularidades proyectuales de los distintos conjuntos habitacionales en correspondencia con las diferentes políticas públicas implementadas. Este proyecto busca recuperar la memoria colectiva de los barrios, cuyo estudio será estructurado en los siguientes tres ejes: memorias sobre la construcción de los barrios, trayectorias habitacionales y transformaciones materiales y sociales.

Instruye también este proyecto por sus características a los estudiantes que participan en el reconocimiento del territorio al cual pertenecen y en el cual a futuro ejerzan su profesión.

Durante la primera etapa del proyecto se llega a un primer resultado de un mapeo del partido de Moreno, en el mismo se pueden observar cuáles son los barrios objeto de estudio bajo la temática central del proyecto. Dicho mapeo fue efectuado recabando

información del municipio de Moreno y del IDUAR, logrando tener de esta forma una primera aproximación urbana sobre todo el partido en lo que hace a VIVIENDA SOCIAL, localizando de esa forma los distintos barrios del partido conformados bajo la gestión de distintas políticas públicas sobre la vivienda.

La información encontrada fue ampliada a través de información satelital histórica de cada área urbana de los barrios para poder visualizar de esa forma una línea temporal de desarrollo de los mismos.

Con la información ampliada se han efectuado sobre cada barrio fichas de documentación iniciales que servirán como punto de partida de estudio de los mismos. En paralelo en el Earth Web se está efectuando un mapeo dinámico que terminará con la delimitación definitiva de los barrios, sus peculiaridades y problemáticas.

El objetivo de nuestra presentación es comunicar y explicar cómo se desarrollan estos mapeos y cuáles son las variables de investigación que se aplican para su elaboración y mostrar al mismo tiempo los resultados finales.

MAPEO

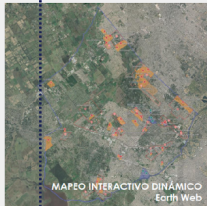

Ubicación Territorial del Barrio



Crecimiento temporal (Lapse time)



BARRIO UOCRA 2002



BARRIO UOCRA 2004



BARRIO UOCRA 2006



BARRIO UOCRA 2010

Recorrido peatonal fotográfico

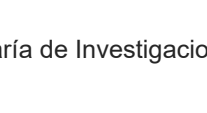
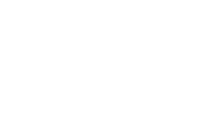

## VIVIENDA SOCIAL EN EL PARTIDO DE MORENO

Espacios, ideas y actores, en los siglos XX y XXI

Autores: "Arq. Claudia, Corradini" "Eugenia Álvarez"  
"cgcorradini.arq@gmail.com" "eugeniapaula98@gmail.com"

El proyecto titulado **VIVIENDA SOCIAL EN EL PARTIDO DE MORENO: ESPACIOS, IDEAS Y ACTORES, EN LOS SIGLOS XX Y XXI (RESOLUCIÓN UNM-R N.º 294/16)** representa en la actualidad la **única investigación científica** que se ha dedicado a analizar la vivienda social, en perspectiva histórica, en el Partido de Moreno. El objeto de la investigación consiste en **cubrir esa área de vacancia** a través del **relevamiento y análisis de un conjunto de casos de vivienda de interés social** constituidos a lo largo del siglo XX y XXI en el Partido de Moreno.

En la primera etapa del proyecto se llega a un **primer resultado de un mapeo del partido de Moreno** en el mismo se pueden observar cuáles son los barrios objeto de estudio bajo la temática central del proyecto. Dicho mapeo fue efectuado recabando información del municipio de Moreno y del IDUAR, logrando tener de esta forma una primera aproximación urbana sobre todo el partido en lo que hace a **VIVIENDA SOCIAL**, localizando de esa forma los distintos **barrios del partido conformados bajo la gestión de distintas políticas públicas sobre la vivienda**.

Durante la segunda etapa, la información encontrada fue ampliada a través de **información satelital histórica** de cada área urbana de los barrios para poder visualizar de esa forma una **línea temporal de desarrollo de los mismos**. De esta forma el **mapeo original fue cambiando su forma a la de la trama urbana actual**.

En paralelo se fueron ejecutando **fichas de relevamiento, reconocimiento de los barrios y las transformaciones que sufrieron sus viviendas hasta la actualidad en relación a las tipologías arquitectónicas originales**.

La información obtenida en la actualidad está asentada en un mapeo interactivo y dinámico en el Earth Web.



Mapeo satelital de área

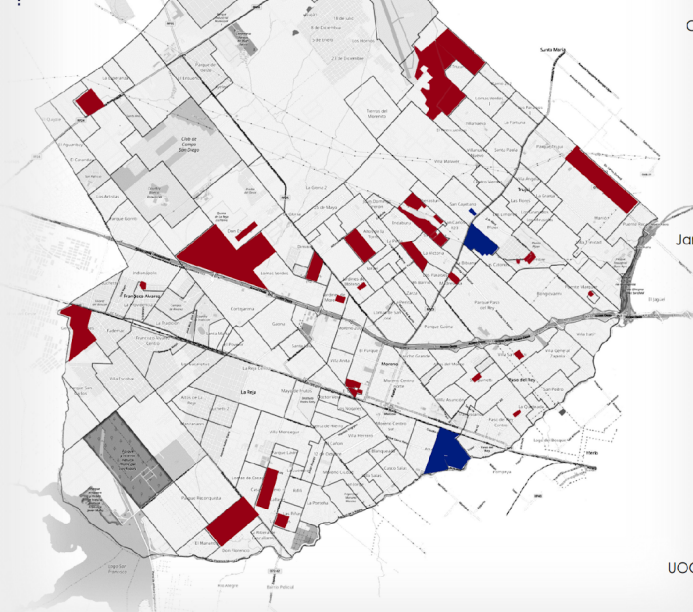

### BARRIOS MAPEADOS Y RELEVADOS

■ Etapa 01 (2017-2020)  
■ Etapa 02 (2021-vigente)

- 3 de Diciembre
- 6 de Enero
- Alem
- Arca Este
- Arca Oeste
- Atalaya
- Barrio Arquitectura
- Barrio las Catalinas
- Casasco Nuevo
- (Cascales I)
- Cascales (Los Indios)
- Catonas
- Catonillas
- Cominlac
- Comunidad Tierra
- El Milenio
- El progreso - Sambuzzi
- Evita Obrera
- Güemes
- Haras del Trujui
- Hogar Obrero
- Illica
- Jardines I
- Jardines II - La Maniquita
- La Bibiana
- La Perla
- Las 40 viviendas
- Los Molinos
- Mayor del Pino
- Obrero
- PAMI
- Reja Grande
- San Ambrosio
- San Carlos I
- San Carlos II
- San Enrique
- San Norberto
- Sanguinetti
- Santa Brigida
- Santa Elena
- Satélite I
- Satélite II
- Tiradentes
- UOCRA - Campo de Pato
- Villanueva

Docentes de la UNM que participan en el proyecto: Rosa Aboy, Leandro Dalch Varela, Magali Ávila, Rafael Incart, María Laura del Norte  
Estudiantes de la UNM que participan en el proyecto: Juan Ignacio Arias, Felicia Bartello, José Luis León, Marcella Moucmerman, Melany Méndez, Camila Ramayo, Tomás Rougier



FICHA FINAL



### FICHAS de BARRIOS RELEVADOS CON EL MISMO PROCESO

